



REGOLAMENTO

1° Trofeo Città di Rosolini

L'A.S.D. "Pietro Guarino" Rosolini, con il patrocinio del *Comune di Rosolini*, sotto l'egida della *FIDAL - Federazione Italiana di Atletica Leggera*, organizza la manifestazione nazionale di corsa su strada denominata "1° Trofeo Città di Rosolini", in programma a Rosolini **domenica 28 giugno 2026**.

La manifestazione si svolgerà su un circuito cittadino unico di km 2,500 e prevede lo svolgimento di **due distinte competizioni con classifiche separate**:

- Circuito gare nazionali FIDAL Bronze – **10° Prova del 31° Grand Prix Sicilia 2026 -10Km**
- **6° Prova del 19° Grand Prix Provinciale di corsa su strada Siracusa 2026**

Per il **31° Grand Prix Sicilia 2026**, la gara si disputa sulla distanza complessiva di km 10, pari a n. 4 giri del percorso.

La manifestazione è aperta agli atleti tesserati FIDAL appartenenti alle categorie previste dai rispettivi regolamenti.

1. REQUISITI DI PARTECIPAZIONE – ATLETI TESSERATI IN ITALIA

In base alle "Norme per l'organizzazione delle manifestazioni" FIDAL, possono partecipare:

- Atleti tesserati per il 2026 per società affiliate FIDAL, dai 16 anni in poi (millesimo d'età);
- Atleti in possesso di **Runcard**, dai 20 anni in poi, con certificato medico agonistico per l'atletica leggera in corso di validità (da esibire in originale e conservare in copia agli atti);
- Atleti tesserati per Enti di Promozione Sportiva (sezione atletica) in possesso di **Runcard EPS**, con obbligo di certificato medico agonistico (da esibire in originale e conservare in copia agli atti)

Per gli stranieri non residenti, il certificato può essere rilasciato nel Paese di origine, purché conforme agli esami previsti dalla normativa italiana (visita medica, esame urine, ECG a riposo e sotto sforzo, spirografia).

2. REQUISITI DI PARTECIPAZIONE – ATLETI NON TESSERATI IN ITALIA

Possono partecipare:

- Atleti tesserati presso federazioni estere affiliate alla **World Athletics (WA)**, dai 16 anni in poi (con autocertificazione da firmare al ritiro pettorale);
- Atleti in possesso di **Runcard**, dai 20 anni in poi, con certificato medico agonistico conforme alle norme italiane (da esibire in originale e conservare in copia agli atti).

3. REGOLAMENTO TECNICO

La competizione principale si svolge sulla distanza di km 10.

Alla partenza saranno predisposte griglie in base ai tempi di accredito ottenuti nella stagione 2025 o in corso:

- **Prima griglia:** uomini $\leq 40'00''$, donne $\leq 44'30''$.

L'accesso sarà controllato dai Giudici di Gara e dal Responsabile del Grand Prix.

4. CARATTERISTICHE DEL PERCORSO

Percorso cittadino interamente chiuso al traffico, certificato e omologato FIDAL.

- **Lunghezza giro: km 2,500**
- Partenza: **Piazza San Francesco**, Via Baglieri, Via Micieli, Via S. Giuga, Via Immacolata, Via Monreale, Via Controscieri, Via Sipione, Corso Savoia, Piazza Garibaldi, Via Manzoni, Via Rapisardi, Via V. Arancio, Via Ariosto, Via Solferino, Via Carducci, Via Asiago, Via Petrarca, Via Sac. Ardilio, Via Baglieri.
- Arrivo: **Piazza San Francesco**.

Link Maps della Partenza → <https://maps.app.goo.gl/f31UFYiNq4TLRMTW7>

5. CRONOMETRAGGIO E CLASSIFICHE

Cronometraggio e classifiche a cura di **EvoData**.

Le classifiche saranno validate dai Giudici del G.G.G.

6. ISCRIZIONI

Grand Prix Sicilia

Iscrizioni a cura del Presidente di Società o da un dirigente da lui delegato, che garantiranno il tesseramento dell'atleta e il rispetto delle normative sanitarie vigenti entro **mercoledì 24 giugno 2026 (ore 24:00)** I tesserati RUNCARD dovranno inviare l'iscrizione allegando copia del tesserino RUNCARD e del certificato medico agonistico:

- sicilia@evodata.it
- per conoscenza: asdpietroguarinorosolini@gmail.com

Grand Prix Provinciale Siracusa

Iscrizioni a cura del Presidente di Società o da un dirigente da lui delegato, che garantiranno il tesseramento dell'atleta e il rispetto delle normative sanitarie vigenti entro **giovedì 25 giugno 2026 (ore 20:00)** I tesserati RUNCARD dovranno inviare l'iscrizione allegando copia del tesserino RUNCARD e del certificato medico agonistico:

- gpsiracusa@evodata.it
- per conoscenza: asdpietroguarinosolini@gmail.com

Dati richiesti: nome, cognome, data di nascita, categoria, numero tessera, tempo 10 km, taglia maglia.

Iscrizioni tardive entro **venerdì 26 giugno ore 12:00** con penale € 2,00 (maglia non garantita).

Quote:

- € 15,00 con maglia tecnica

Pagamento:

- Bonifico bancario intestato a A.S.D. Pietro Guarino
IBAN: IT37W 0871384770 00000 0407 463
- Oppure tramite portale endu.net

Non sono ammessi pagamenti in contanti né iscrizioni sul posto.

Chip obbligatorio (penale mancata restituzione: € 20,00).

7. RITIRO PETTORALI

I pettorali di gara potranno essere ritirati il giorno precedente la gara, a Rosolini presso lo stand in Piazza San Francesco adiacente la Parrocchia del Cuore Immacolato di Maria, con stand appositamente adibito, oppure lo stesso giorno della partenza sempre in Piazza San Francesco.

- **Sabato: dalle ore 19:30 alle ore 21:00**
- **Domenica: dalle ore 07:30**

Ritiro esclusivamente a cura di un responsabile di società.

8. SERVIZI INCLUSI

- Assistenza medica con ambulanze e defibrillatore
- Maglia tecnica (per iscrizioni entro il 23/06/2026)
- Pettorale personalizzato (per iscrizioni entro il 13/06/2026)
- Ristori lungo il percorso e all'arrivo
- Servizi igienici e spogliatoi
- Deposito borse
- Cronometraggio
- Pacco gara
- Medaglia finisher
- Diploma scaricabile
- Servizio speaker, foto e ufficio stampa

9. PROGRAMMA ORARIO

- 07:30 – Ritiro pettorali
- 08:00 – Riunione giuria e concorrenti
- 09:00 – Partenza unica
- 10:30 – Premiazioni

10. PREMIAZIONI

- Primi classificati assoluti M/F
- Primi tre di ogni categoria M/F
- Prime tre società maschili e femminili (CdS Assoluto)

Non sono previsti premi in denaro.

11. DIRITTI DI IMMAGINE

Con l'iscrizione, l'atleta autorizza l'utilizzo gratuito della propria immagine per finalità promozionali, senza limiti di tempo e territorio, nel rispetto delle normative vigenti.

12. RESPONSABILITÀ

Con l'iscrizione, l'atleta dichiara di accettare il regolamento e solleva l'organizzazione da responsabilità per danni a persone o cose.
È obbligatorio il rispetto del Codice della Strada.

I dati personali saranno trattati ai sensi del Regolamento UE 2016/679 (GDPR).

13. IMPOSSIBILITÀ SOPRAVVENUTA

In caso di annullamento o rinvio per cause non imputabili all'organizzazione, la quota di iscrizione non sarà rimborsata.

14. RECLAMI

Eventuali reclami dovranno essere presentati secondo le norme FIDAL e del R.T.I.

15. NOTE FINALI

L'organizzazione si riserva di modificare il presente regolamento previa approvazione FIDAL.
Per quanto non previsto, valgono le norme FIDAL e G.G.G.

Aggiornamenti saranno pubblicati su:

- sito ufficiale <https://www.asdpietroguarinatorosolini.it>;
- pagina Facebook ASD Pietro Guarino Rosolini <https://www.facebook.com/asdpietroguarino>;
- portali dedicati.

16. CONTATTI UTILI

- Giorgio RAGUSA al numero 338 611 83 50;
- Luigi LATINO al numero 335 658 18 26;
- e-mail: asdpietroguarinorosolini@gmail.com

17. COME ARRIVARE

Arrivare a Rosolini (SR) è semplice, specialmente da Siracusa o Catania.

- In auto, si percorre l'autostrada **A18 Siracusa-Gela** con uscita diretta a Rosolini;
- In treno, la stazione è ben collegata da Siracusa (circa 50 min), Piazza Garibaldi (partenza della gara) dista circa 700 mt. Dalla stazione ferroviaria;
- In autobus, la compagnia AST e INTERBUS collegano la zona.

18. DOVE PARCHEGGIARE

- Parcheggio al **Verde a Valle – Parco Giovanni Paolo II**
Link Maps del parcheggio → <https://maps.app.goo.gl/g7RZ8x3Rq6hMclj77>
- Parcheggio in **Piazza Grande**
Link Maps del parcheggio → <https://maps.app.goo.gl/bKC7caZTTYsL2ig7>
- Parcheggio in **Viale Aldo Moro**
Link Maps del parcheggio → <https://maps.app.goo.gl/7F2izcHHSSi28sz98>

19. DOVE SOGGIORNARE e MANGIARE

Dove DORMIRE

Strutture **Convenzionate** a ROSOLINI (SR)

- ✓ La Chiocciola (Apartment) - Cell. 3313902928
- ✓ B&B di Cataudella Carmelo - Cell. 3299015391
- ✓ B&B del Centro Storico - Cell. 3664559140
- ✓ B&B Ciccannina - Cell. 3341526688
- ✓ B&B Donna Carmela - Cell. 3664472315
- ✓ B&B Binario 1 - Cell. 3317382352
- ✓ B&B di Anna Agosta - Cell. 3383407967

Dove MANGIARE

Strutture **Convenzionate** a ROSOLINI (SR)

- ✓ Ristorante IL FARETTO - Tel. 0931 856127
- ✓ Ristorante BINARIO 1 - Cell. 3317382352
- ✓ Trattoria LA PIETRA - Cell. 3392802214

20. PERCORSO

Percorso cittadino interamente chiuso al traffico, certificato e omologato FIDAL.

- **Lunghezza giro: km 2,500**
- **Partenza: Piazza San Francesco**, Via Baglieri, Via Micieli, Via S. Giuga, Via Immacolata, Via Monreale, Via Controscieri, Via Sipione, Corso Savoia, Piazza Garibaldi, Via Manzoni, Via Rapisardi, Via V. Arancio, Via Ariosto, Via Solferino, Via Carducci, Via Asiago, Via Petrarca, Via Sac. Ardilio, Via Baglieri.
- **Arrivo: Piazza San Francesco.**

Link Maps della Partenza → <https://maps.app.goo.gl/f31UFYiNq4TLRMTW7>

Google Maps

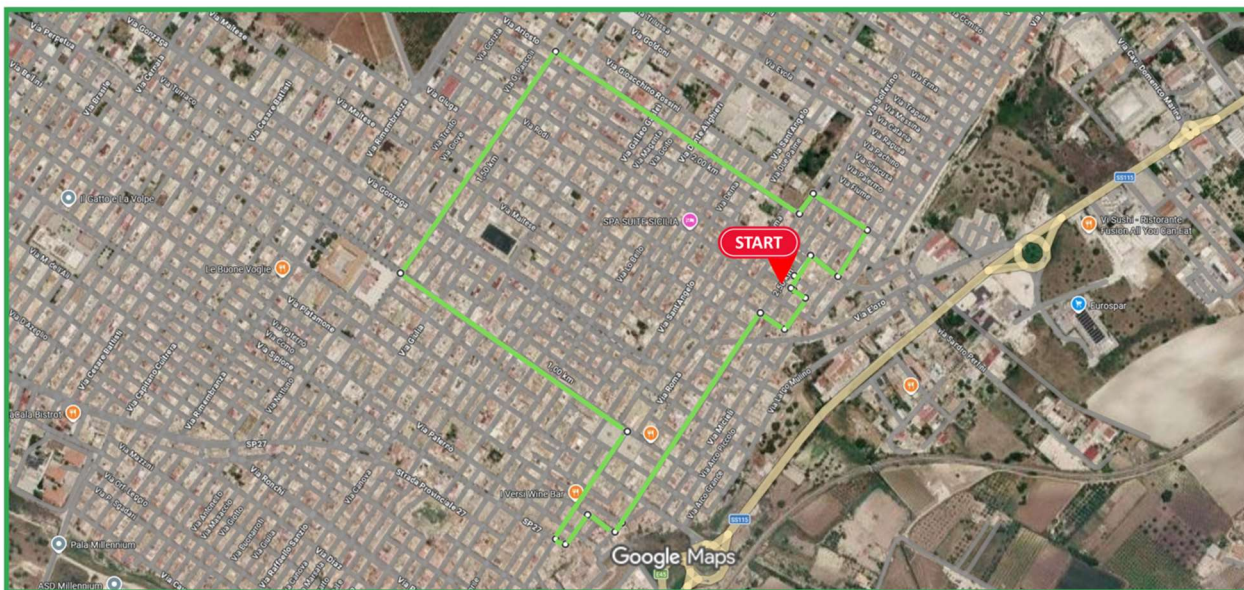

Google Maps

